



På tur i Stange

2005 Skiløyper
Merkete turstier
Verdt å se på turen



Ut på tur

Nå ligger løypa ryddet og klar og venter bare på deg. Under raslende lov og i duft av bar blå merker vil vise deg vei.

Slik kan du søke stillhetens stier som stemmer ditt sinn til sang – favne og føle de fineste sider ved naturens skiftende gang.

Finn derfor fram til din egen sti – her kan du velge og vrake – føle den frihet naturen kan gi, og komme beriket tilbake.

KNUT VASAASEN



Dette kartet er utgitt av planavdelingen i Stange kommune, som i forbindelse med «Friluftslivets år 2005» ønsker å revidere 1995-utgaven av tursti- og skiløypekartet i Stange.

Hensikten er å gjøre enda flere oppmerksomme på hvilken rikdom vi har her i kommunen – rett utenfor døra vår. Det er rett og slett bare å pakke sekken, knyte skoene og gå ut og bruke den. Vi håper dette kartet vil hjelpe deg å gjøre nye oppdagelser i bygda vår.

Ha en riktig fin tur!



Kartet er produsert i 1995 og revidert i 2005
Utgiver: Planavdelingen i Stange kommune
Kartgrunnlag: Statens kartverk
Design/fotografikk: Tjøstak, Bjørnseth AS > Trykk: Fina Trykkeri AS > Oppslag: 3.000
Forsidefoto: T&P
For mer informasjon: www.stange.kommune.no

Gjest i naturen



I Norge har vi alltid hatt rett til fri ferdsel i utmark – allemannsretten er en del av vår kulturarv. Friluftsløven tar hensyn både til dem som ferdes i skogen og til grunneierne. Vis hensyn når du ferdes ute i naturen!

- Allemannsretten åpner for fri ferdsel i all utmark, det betyr mark som ikke er dyrket eller er i umiddelbar nærhet av eierens bolig. Gjødsette beitemark regnes ikke som utmark. Om vinteren kan du også ferdes på frossen eller snødekket åker og eng.
- I skog og mark har du lov til å ferdes fritt til fots og på ski. Til hest og på sykkel er det noen begrensninger.
- Du har lov til å ro, seile, padle og bade i elver og vann.
- Motorisert ferdsel i utmarka krever spesiell tillatelse.
- Du har lov til å telte opp til to netter på samme sted i utmarka.
- Du har lov til å plukke bær, sopp og vanlige blomster.
- Gå utenom små skogplanter.
- Bryt ikke av friske treetopper og greiner.
- Jakt og fiske inngår ikke i allemannsretten og krever spesiell tillatelse.
- Vis hensyn til fugler og dyr, særlig i hekke- og yngletida.
- Kast ikke fra deg søppel og skrot – rydd opp etter deg!
- Odelegg ikke trær med kniv, spiker eller ståltråd.
- Lukk igjen grunder og riv ikke ned gjerdet.
- I tiden 15.4.–15.9 er det forbudt å gjøre opp ild i skog og mark!
- Husk båndtvang!

Mer informasjon om friluftsløven: www.lovdato.no

Merkete turstier



Lokale turstilag, allmenningene og turistforeningen har gjort en formidabel innsats med å rydde og merke alle turstiene våre. Langs beløgende åkerkanter i nord eller helt til topps på Årkjølen i sør – alle stiene gjør også mange av våre mer eller mindre gjemte kulturminner tilgjengelige.

Ottestadstien (ca. 23 km totalt)

Terreng: Lett å gå langs gardsveger, stier, åkerkanter, gang- og sykkelveger. Det frodige jord- og kulturlandskapet – preget av åker, hamnehager, skogholt og stranda langs Mjøsa – er i nasjonal sammenheng, som en del av Stange vestbygd, registrert som et spesielt verdifullt kulturlandskapsområde.

Verdt å se: Blant annet Åkersvika naturreservat, Norsk Utvandrermuseum, Atlungstad brennermuseum, spor etter eldre driftsformer, gravhauger, andre kulturminner, alléer, storgardstun og gårdsdammer.

Parkering: Ved Hegsvold, Nordsveodden, Arstad skole og Ottestad stasjon.

Tilrettelagte rasteplasser: Musli og Nordsveodden

Ansvarlig: 15 grunneiere har gjort landskapet mer tilgjengelig for fotferdsel ved å etablere Ottestadstien.

Vallset Kulturstier (ca. 125 km totalt)

Terreng: Langs stier, gamle ferdselsveger, skogsbilveger. Fra lettgått vekslende skogsterreng og kulturlandskap til brattere terreng med flott utsikt.

Verdt å se: Blant annet Kvennstuga, kulturminner etter liv og virksomhet langs Fosselva, bygdeborgen på Festningsberget, Skåråsberget utsiktspunkt og skogkapell («jordbærkirka»). Informasjonstavler ved Katthølet og langs Fosselva.

Parkering: Katthølet, Vallset samfunnshus og Fossberget.

Tilrettelagt rasteplass: Kvennstuga

Ansvarlig: Vallset Kulturstier

Kolomoen

Terreng: Lett å gå langs stier og skogsbilveger. Vekslende, småkupert skogsterreng og noe myr- og våtmarksområde.

Verdt å se: Blant annet Vålejetnet naturreservat, kulturminner i Vålemyra, nedlagte boplasser, Russerhula, spor etter eldre driftsformer og Norsk motorhistorisk museum. Informasjonstavler ved Navneberget og langs stiene.

Parkering: Ved Stangehallen (stien starter ca 300 m sør for parkering), Stenhaug og Maurdalen.

Ansvarlig: Sørbbygda Vel



Fredsvollfeltet og Brynsåsen

Terreng: Langs stier, gamle ferdselsveger og skogsbilveger. Fra lettgått vekslende skogsterreng og kulturlandskap til brattere terreng med flott utsikt.

Verdt å se: Blant annet bygdeborg i Vardeberget og utsiktspunkt ved Brattvoll.

Parkering: Romedalsmoen og Brynsåsen

Ansvarlig: Romedal Vel

Busvollhagan

Terreng: Lett å gå langs stier i flatt skogsterreng.

Verdt å se: Nyanlagt dam

Parkering: Romedal stadion og Romedal ungdomskole

Tilrettelagt rasteplass: Ved dammen

Ansvarlig: Solvin skole

Stange Almenning

Terreng: Langs stier. Fra vekslende skogsterreng til store myrkjøler og skogsvann.

Verdt å se: Blant annet Lalumsvangens setemuseum, Knuktårnet, fangstgraver, Romsetra fredet granholt, Svartputten krigsminnesmerke og Festningen ved Gammelsaga.

Åpne koier/overnatting: 7 koier åpne for allmennheten, se kartet. Ubetjent overnattingshytte (HHT-nøkkel) ved Gammelsaga og Remmenvangen jaktstue.

Ansvarlig: Stange Almenning

Romedal Almenning

Terreng: Langs stier. Fra vekslende skogsterreng til store myrkjøler og skogsvann.

Verdt å se: Blant annet Årkjølen, gamle boplasser, setertun, Malungen, flere krigsminnesmerker, Sjutjernkatedralen, Ruggesteinen og Pinnerudkampen.

Åpne koier: 10 koier åpne for allmennheten, se kartet. Ubetjente overnattingshytter (HHT-nøkkel) ved Malungstua og Tingstadkoia. Malungen Gjestegård.

Ansvarlig: Romedal Almennings turstilag (RAT)

Rondanestien (ca 47 km gjennom Stange)

Terreng: Rondanestien er et sammenhengende, merket stinett fra Bjørvika i Oslo til Hjerikinn på Dovre. Gjennom Stange går den langs stier, gamle ferdsels- og skogsbilveger gjennom vekslende skogsterreng med store myrkjøler og skogsvann. Flere badeplasser langs stien.

Verdt å se: Blant annet Festningen ved Gammelsaga, Trautskogen kapell, Malungen, Busvollsetra, Ørdderstenen, kulturminner etter fløttingen, gravplasser, gamle boplasser og finneboplasser.

Overnatting: Ubetjente overnattingshytter (HHT-nøkkel) ved Gammelsaga, i Malungstua og Tingstadkoia.

Ansvarlig i Stange: Den norske turistforening (DNT), Stange krets av Hamar og Hedemarken Turistforening

Pilegrimsleden (ca 48 km gjennom Stange)

Terreng: Pilegrimsleden går fra Oslo Domkirke til Nidarosdomen i Trondheim. I Stange går den langs stier og veger – gjennom vekslende skogsterreng med store myrkjøler og skogsvann til tettbygde strøk og kulturlandskap.

Verdt å se: Det er mer enn 400 år siden «ekte» pilegrimer valfartet til St. Olavs grav i Nidarosdomen. Pilegrimsleden er nå merket fra Oslo til Trondheim, slik at man kan vandre i pilegrimenes «fotspor». Det er ulike grunner til å legge ut på pilegrimsvandring i vår tid – for noen er det religiøse viktigst, for andre fellesskapet. Felles for dem alle er at de får mosjon og naturopplevelser.

Overnatting: Stabbursovernatting på Gillund store ved Stange kirke.

Informasjon: Det er utgitt eget hefte for Pilegrimsleden gjennom Stange og Hamar, kontakt kulturkontoret i Stange eller Hamar.

Ansvarlig: Stange kommune



Skiløyper



Så sant værgudene tillater det, bor man neppe langt unna ei oppkjørt skiløype i kommunen vår. Det kjøres opp flere løypenett, og mange av dem er også knyttet sammen med nabokommunene våre. Mellom snøtunge trær, over flate jorder eller utfor ei bratte – gå der du har lyst.

300 km løypenett: Så sant snøforholdene tillater det, kjøres det opp ca. 300 km med skiløyper i Stange. Flere av løypenettene er knyttet sammen med løyper i nabokommunene våre. Det er idrettslagene i kommunen som kjører opp løypene.

Felleskart Vestmarka: Det er utgitt felles skiløypekart for Vestmarka i Hedmark. Dette er skogsområdet mellom riksvei 24 og Glomma, og innebefatter store deler av Romedal Almenning i tillegg til Grue, Åsnes, Nord-Odal og Leten. Dette kartet fås kjøpes i HHT-butikken eller hos Romedal Almenning.



Fiske



Stange har et rikt mangfold av fiskeplasser og fiskearter. Noen foretrekker kanskje en sommerkveld med mark og dugg i et stille skogsvann – mens andre innbitte prøver å overliste storgjedda i Åkersvika eller dregge etter den berømmelige Mjøsørreten.

Stange Almenning: Fisket organiseres av Stange jeger- og fiskeforening, og det kreves fiskekort. Mer informasjon finner du på www.rjff-hedmark.no/stange

Romedal Almenning: Fisket organiseres av Romedal og Vallset jeger- og fiskeforening, også her kreves det fiskekort. Mer informasjon på www.rjff.com

Mjøsa: Fiske i Mjøsa er lett tilgjengelig for alle. Den varierte strandlinja mellom Stange og Espa gir mange fine muligheter. Det finnes også flere plasser hvor det står mye stor gjedde og abbor, for eksempel i Åkersvika. Mjøsørreten fiskes fra båt. Per i dag er det ikke krav om fiskekort i Mjøsa.



Allmenningene



Romedal Almenning er landets største bygdealmenning med 245.000 da, og Stange Almenning er også en av landets største med sine 127.000 da. Tilsammen utgjør de 70 % av skogarealet i kommunen. En kilde til rekreasjon, friluftsliv, bærplukking, fiske og jakt.

I dette store området finnes en svært mangfoldig natur – alt fra dype skoger og stille skogsvann til gammelskog og store myrkjøler – og med et rikt og frodig dyre- og planteliv. I Romedal Almenning ligger Årkjølen, som med sine 641 m.o.h. er Stange kommunes høyeste punkt.

Området byr på mange muligheter til friluftsliv, jakt, fiske og bærplukking, og er godt tilrettelagt for turgjeng. Rondanestien og Pilegrimsleden går gjennom her, i tillegg til alle de merkete turstiene som er ryddet. Om vinteren kjøres det opp et stort skiløypenett – knyttet sammen med løyper i blant annet Våler, Åsnes og Leten.

Mer informasjon: www.rasa2.no



Overnattingshusrom og åpne koier

Allmenningene har mange koier med enkel standard åpne til fritt bruk for alle. De tre HHT-hyttene har høyere standard, men skal det være «eksklusivt» er Malungen Gjestegård og Remmenvangen jaktstue stedet.

Romedal Almenning: Har i samarbeid med HHT overnattingshusrom i Malungstua og Tingstadkoia (DNT-nøkkel). Malungen Gjestegård tar også i mot overnattingsgjester. I tillegg står ca 10 koier med enkel standard åpne for alle – til en rast eller for overnatting.

Stange Almenning: Ubetjent hytte langs Rondanestien ved Gammelsaga, i samarbeid med HHT (DNT-nøkkel). Remmenvangen jaktstue tar også i mot overnattingsgjester. Ca 7 koier med enkel standard står åpne for alle.

Stange vestbygd: Stabbursovernatting på Gillund store ved Stange kirke (langs Pilegrimsleden).

Informasjon om DNT-nøkkel: www.turistforeningen.no

Skogsbilvegene

I Stange kommune er over 500 km med skogsbilveger tilgjengelig for allmenn ferdsel store deler av året. Disse gjør naturen vår lett tilgjengelig – uten dem kunne fotturene blitt i lengste laget...

Åpent: Noen veger brytes om vinteren i forbindelse med skogsdrift, men mange er stengt. På våren kan de også være stengt under teledønsingen. Om sommeren er de fleste vegene åpne for allmenn ferdsel.

Merkning: Vegene er tegnet inn på kartet, og i tillegg har allmenningene merket/skiltet i vegkryssene slik at det er lett å orientere seg.

Bomavgift: Vær oppmerksom på at dette er private vegar og at det de fleste steder kreves bomavgift. Husk å ta med mynter!

Vis hensyn: Vis hensyn ved parkering, ikke steng for tømmertransporten eller annen ferdsel.



Verdt å se langs turstiene

Turstiene våre leder til mange mer eller mindre kjente – og gjemte – kulturminner og severdigheter. Legg turen innom disse stedene og bli kjent med dem. Flere av dem har informasjonstavler som forteller noe om stedets historie.

Naturresevater

- Åkersvika naturreservat**
Er i dag på over 4.000 daa etter fredningsvedtak i 1974, 1984 og 1992. Omfattes av den internasjonale Ramsar-konvensjonen som skal sikre våtmarksområder med internasjonal betydning for fuglelivet.
- Rotlia naturreservat**
Området på 85 daa ble fredet i 1971. Formålet er å bevare en karakteristisk edellauvskog i det indre østlandsområdet.
- Vålerjern naturreservat**
Tjernet og området rundt, ca. 130 daa totalt, ble fredet i 1984 for å bevare og hindre total gjengroing av et naturlig næringsrikt tjern med rikt plante- og dyreliv.
- Årkjolen naturreservat**
Området på 8.200 daa ble fredet i 1993 for å bevare et nesten urørt barskogområde med høyreliggende barskog på næringsfattig grunn, noe som er typisk for regionen. Stanges høyeste punkt, 641 m.o.h., ligger i området. Her er Stanges beste utsikt, fra et sju meter høyt tårn.
- Romsetra fredet granholt**
«Stange urskog» er et ca 3 daa stort område med eldgammel barskog. Enkelte trær var ca 200 år allerede da området ble fredet i 1923 – som et av de første i Norge. Mange av kjempegranene har nå falt overende, men flere trær på over 1 m i diameter står fortsatt igjen.

Museum og lokalhistoriske samlinger

- Atlungstad brennerimuseum, Ottestad**
Spritproduksjonen på Stange brenneri er drevet helt fra 1856 og til i dag. Samling med flere hundre gjenstander fra brenneriets historie.
- Norsk utvandrer museum, Ottestad**
Norges eneste museum som dokumenterer historien om utvandringen til USA. Museet omfatter et forskningscenter, arkiver, bibliotek, utstillinger og friluftsmuseum.
- Norsk motorhistorisk museum, Stange**
Har utstilt ca 100 motoriserte kjøretøy og maskiner, bl.a. en lokomobil fra 1903. Her er mest motorer og traktorer, men også noen biler, motorsykler og anleggsmaskiner.
- Fredheim, Ingeborgmuseum, Tangen**
Hjemmet til den kjente forfatteren Ingeborg Refling Hagen (1895-1889). En statue av henne står i hagen ut mot veien. Huset er åpent for omvisning etter avtale.
- Kvennstugua, Vallset**
Her var det tidligere mølle og sagbruk med vasshulet som drivkraft. Lokalmuseet er i dag et bygdetun med åtte gamle tømmerhus som er flyttet hit. Friluftsteater med et naturlig amfi som gir sitteplass til 800 personer.
- Lalumsvangen setermuseum, Stange Almanning**
Var seter for Stangegårdene Lalum og Bredsvold fra 1666. Et aktivitetssenter for ulike aktiviteter i Stange Almanning. Utgangspunkt for turer langs merkede stier, med blant annet kolmiler, dyregraver og finneboplass langs stiene.
- Balberg husmannsplass, Stange**
Særpreget husmannsplass tilhørende Store Re, som består av tømmerstue, tømmerlåve med fjøs og stall, ei bu og ca. 18 dekar jord. Bygning og låve er svært gamle, allerede i 1830 var stua og tømmerfjøset kjent som gamle.

Kulturminner og andre severdigheter

- Skåråsberget skogskapellet (jorbærkirka), Vallset**
Kapellet er oppført av polske jordbærplukkere, etter modell av en eldre kirke i Zakopane i Polen. Vigslert i den gresk-ortodokse kirke 11. august 1994. Skåråsberget er også et av Hedmarks fineste utsiktspunkt.
- Festningsberget bygdeborg (Starberget) i Vallset**
Rester av bygdeborg fra folkevandringstiden på 400-tallet. Festningsberget er også et utsiktspunkt mot Mjøsa, Stange vestbygd og Birilandet.
- Sotenodden ved Gjøvika**
Rester av bygdeborg, boplasser, strandgraver og murrester fra folkevandringstiden på 400-tallet. Et unikt fornminne som betraktes som et av de sjeldne ved Mjøsa.
- Gjellberget bygdeborg på Tangen**
Bygdeborgen fra folkevandringstiden på 400-tallet er bygd på toppen av en bratt kolle, og egnet seg godt til vakthold og forsvar mot angriperne som kom over Mjøsa.
- Pinnerudkampen på Stange Almanning**
Et av Stanges høyeste stup. Blir, i likhet med Gjellberget på Tangen, brukt til klatrefjell.
- Fløterholmhytta ved Stangebrua**
Sitter av Rolf Jacobsen (1907-1994) ble hogd inn i grunnmursteinene fra den tidligere Fløterholmhytta til OL på Lillehammer 1994. Han beskrives som en av våre betydeligste, moderne lyrikere.
- Knukberget og Knuklia i Stange almanning**
På Knukberget er et gammelt brannvaktårn som ble reist første gang i 1903. Flott utsikt i alle retninger. I Knuklia er det fangstgraver datert fra 700 år f.kr til 1350 e.kr.
- Fosselva i Vallset**
Elva har gjennom lange tider vært en viktig energikilde for mange virksomheter i lokalmiljøet – som sag, mølle, stamperi, elektrisitetsproduksjon og farger.
- Russerhula på Kolomoen**
Sommeren 1942 klarte noen russiske krigsfanger å rømme under togtransport gjennom Stange. To av dem gjemte seg i denne hula til de klarte å rømme til Sverige og friheten.

- Sjutjerkatedralen i Romedal Almanning**
Kjempestor stein som ligner Ishavskatedralen. Ble offisielt adoptert Sjutjerkatedralen under en friluftsmesse i 2004.
- Ruggesteinen i Romedal Almanning**
Stor stein som ligger igjen fra istiden. Kan rugges på med håndkraft.
- Bjønstadammen i Romedal Almanning**
En godt bevart fløttingsdam i Gaukåvsdraget. Ble brukt siste gang i 1965.
- Busvolvkoia i Romedal Almanning**
Restaurant, åpen koie langs Rondanestien egnet for nødly. Spesielt for koia er at den opprinnelige byggeskikken er bevart i sin helhet.
- Båntjensdammen i Romedal Almanning**
En godt bevart fløttingsdam i Malungvassdraget. Ble brukt siste gang i 1969. Restaurant i 1993.
- Vardeberget i Romedal**
Uthoggingen i fjellet har usikker datering, men antas å være lagt av menneskehånd. Vardeberget har også en vidstrakt utsikt mot Romedal og Ilseng.

Minnesmerker

- Minnebauta over Andrew Furusest, Hekne**
Andrew Furusest, født 1854 i Furusetstua i Romedal Åsbygd, utvandret til USA hvor han ble en stor nasjonal skikkelse og legende for sin kamp for sjømanns frigjøring.
- Galgumseterstormyra minnesmerke**
Fra flyslippet på Galgumseterstormyra er det tatt vare på en del containere som er arrangert som et minnesmerke til minne om det som skjedde en aprilnatt i 1940.
- Målervatn minnesmerke**
Utstyr etter flyslipp under andre verdenskrig.
- Svartputten minnesmerke**
Utstyr etter flyslipp under andre verdenskrig. Minnesmerket er under oppføring i 2005.
- Krigsminnesmerke i Gjøvika**
Et Halifaxfly nødlandet i Mjøsa april 1945 etter at det hadde droppet forsyninger til hjemmestyrene og ble truffet av tysk luftvern. 5 av 6 omkom. Vraket ble hevet 1996.
- Festningen ved Gammelsaga**
Minne fra andre verdenskrig. Våpenbunkers.

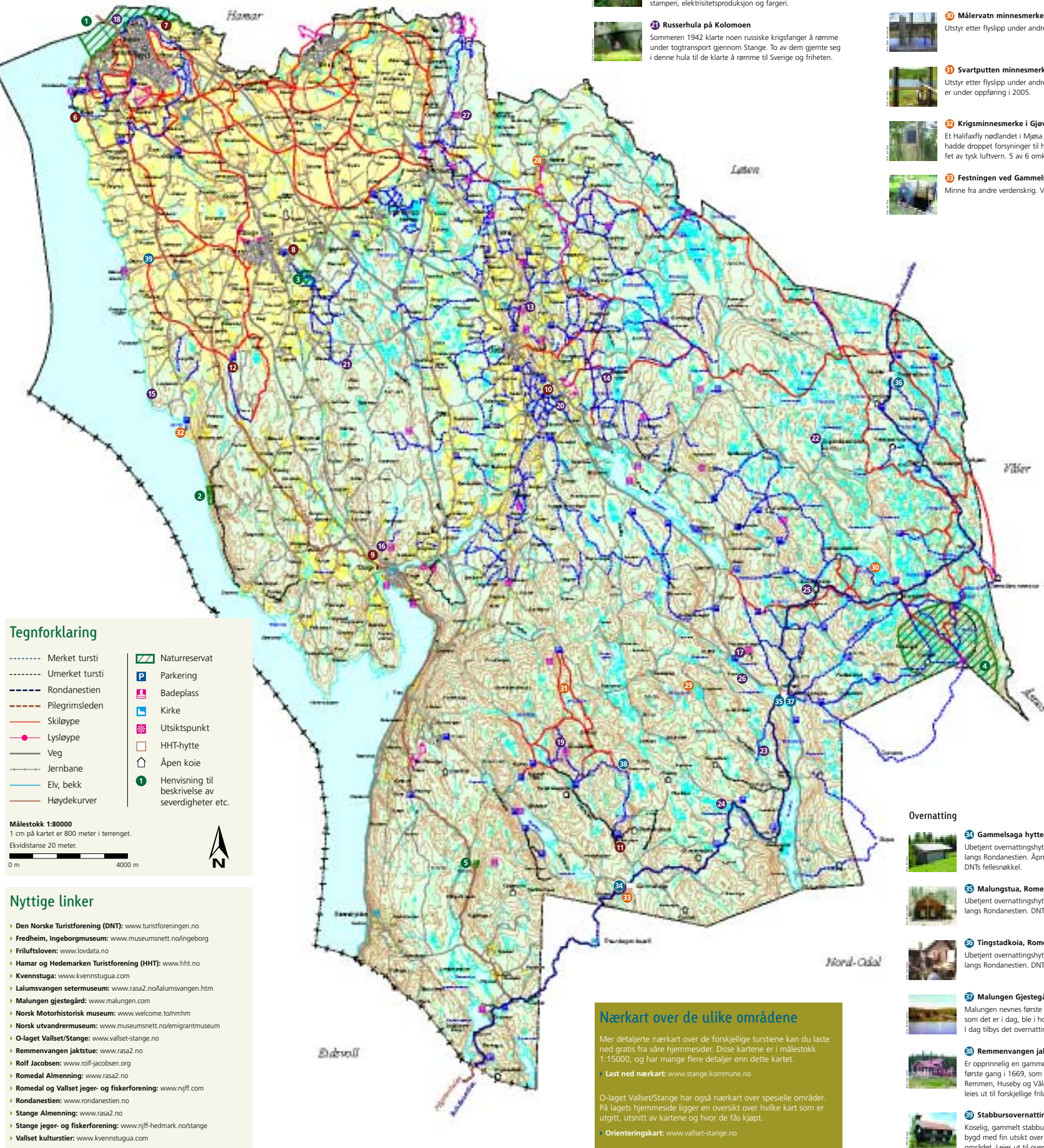

Tegnforklaring

- Merket tursti
- Umerket tursti
- Rondanestien
- Pilegrimsleden
- Skiløype
- Lysløype
- Veg
- Jernbane
- Elv, bekk
- Høydekurver
- Naturreservat
- P Parkering
- ♾ Badeplass
- ☪ Kirke
- 📍 Utsiktspunkt
- ☑ HHT-hytte
- 🏠 Åpen koie
- 1 Hensvisning til beskrivelse av severdigheter etc.

Målestokk 1:80000
1 cm på kartet er 800 meter i terrenget.
Ekvidistanse 20 meter.

0 m 4000 m

Nyttige linker

- Den Norske Turistforening (DNT): www.turistforeningen.no
- Fredheim, Ingeborgmuseum: www.museumsnett.no/ingeborg
- Friluftsløven: www.lovdato.no
- Hamar og Hedemarken Turistforening (HHT): www.hht.no
- Kvennstugua: www.kvennstugua.com
- Lalumsvangen setermuseum: www.rasa2.no/lalumsvangen.htm
- Malungen gjestegård: www.malungen.com
- Norsk Motorhistorisk museum: www.welcome.to/nhm
- Norsk utvandrer museum: www.museumsnett.no/emigrantmuseum
- O-laget Vallset/Stange: www.vallset-stange.no
- Remmenvangen jaktstue: www.rasa2.no
- Rolf Jacobsen: www.rolf-jacobsen.org
- Romedal Almanning: www.rasa2.no
- Romedal og Vallset jeger- og fiskerforening: www.rjff.com
- Rondanestien: www.rondanestien.no
- Stange Almanning: www.rasa2.no
- Stange jeger- og fiskerforening: www.rjff-hedmark.no/stange
- Vallset kulturstier: www.kvennstugua.com

Nærkart over de ulike områdene

Mer detaljerte nærkart over de forskjellige turstiene kan du laste ned gratis fra våre hjemmesider. Disse kartene er i målestokk 1:15000, og har mange flere detaljer enn dette kartet.

• Last ned nærkart: www.stange.kommune.no

O-laget Vallset/Stange har også nærkart over spesielle områder. På lagets hjemmesider ligger en oversikt over hvilke kart som er utgitt, utsnitt av kartene og hvor de fås kjøpt.

• Orienteringskart: www.vallset-stange.no

Overnatting

- Gammelsaga hytte, Stange Almanning**
Ubetjent overnattingshytte i samarbeid med HHT langs Rondanestien. Åpnes i «Friluftslivets år» 2005. DNTs fellesnøkkel.
- Malungstua, Romedal Almanning**
Ubetjent overnattingshytte i samarbeid med HHT langs Rondanestien. DNTs fellesnøkkel.
- Tingstadkoia, Romedal Almanning**
Ubetjent overnattingshytte i samarbeid med HHT langs Rondanestien. DNTs fellesnøkkel.
- Malungen Gjestegård, Romedal Almanning**
Malungen nevnes første gang i 1708. Huset og tunet som det er i dag, ble i hovedsak bygd rundt 1900. I dag tilbys det overnatting og matservering her.
- Remmenvangen jaktstue, Stange Almanning**
Er opprinnelig en gammel seter som nevnes skriftlig første gang i 1669, som seter for storgårdene Remmen, Huseby og Våle. Stedet er totalrenovert og leies ut til forskjellige friluftaktiviteter.
- Stabbursovernatting på Gillund store, Stange**
Koselig, gammelt stabbur på gårdstun i Stange vestbygd med fin utsikt over Mjøsa. Gode turmiljøer i området. Leies ut til overnatting og selskaper.